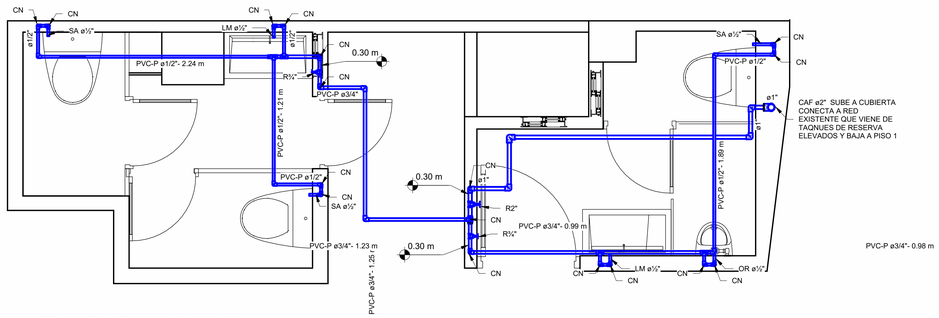

1 INST. HID. PISO 2 AL 7

1 : 25

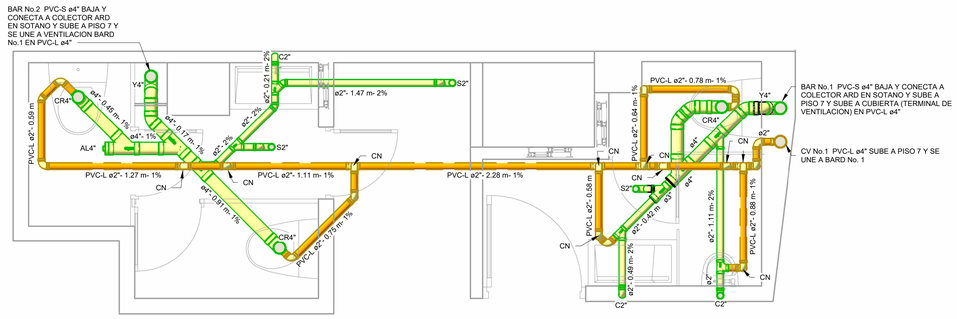

2 INST. SAN. PISO 2 AL 7

1 : 25

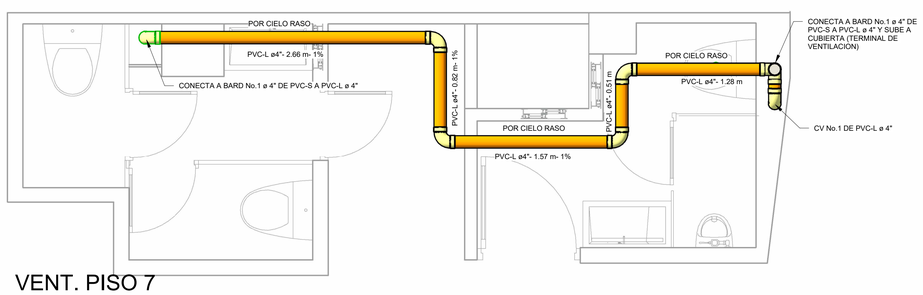

3 VENT. PISO 7 DESCOLGADA

1 : 25

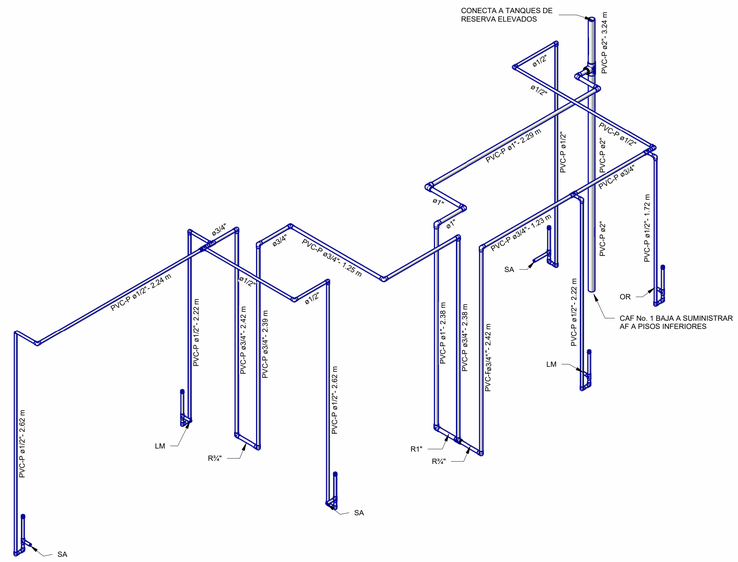

4 ISOM. INST. HIDRAULICAS

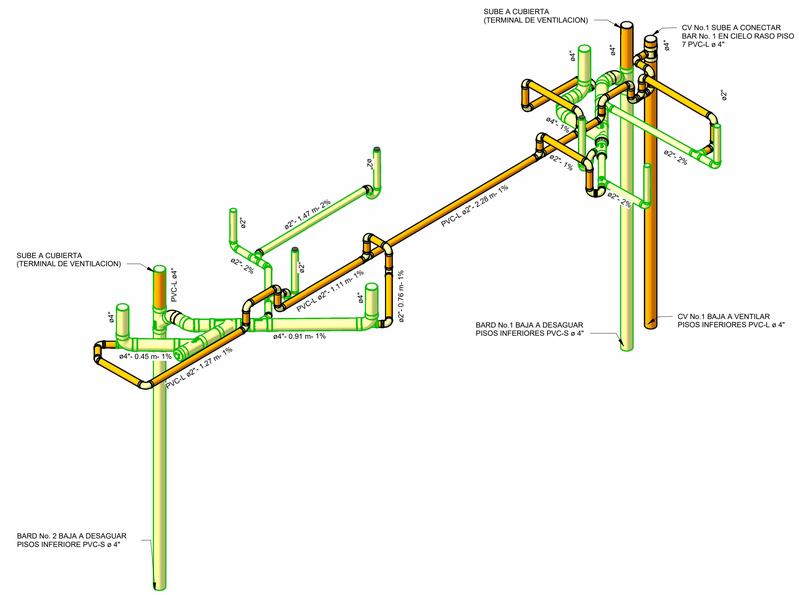

5 ISOM. INST. SANITARIAS

RAMA JUDICIAL
REPÚBLICA DE COLOMBIA

PROYECTO:

ADECUCAIONES DE INSTALACIONES HIDRÁULICAS Y SANITARIAS TORRE GENTIUM

PROPIETARIO DEL PROYECTO:

RAMA JUDICIAL - DIRECCIÓN ADMINISTRATIVA REGIONAL DE SUCRE

DIRECTOR DE PROYECTO:

INGENIERO DISEÑADOR:

ING. DIEGO F. PIEDRAHÍTA RIAÑO
M.P. 25260-106754 CND

COLABORADOR DE DISEÑO:

ING. KATHY PAOLA VILLADIEGO S.
M.P. 25260-198724 CND

DIBUJO:

ING. KATHY PAOLA VILLADIEGO S.
M.P. 25260-198724 CND

Vo. Bo.:

VERSIONES:

LOCALIZACIÓN:



UBICACIÓN:

CARRERA 16nO. 22-50 - SINCELEJO - SUCRE

CONTIENE:

INSTALACIONES HIDRAULICAS Y SANITARIAS

ESCALA:

1 : 25

FECHA:

PLANO No. :

HS 101